BRUXSAFOL

2041

GLASKLAR | INNENVERLEGUNG

Priorität dieser Folie liegt bei der UV-Filterung, ohne dass es zu Sichtbehinderungen oder Farbverschiebungen kommt. Folie ist glasklar und somit unsichtbar am Glas.

Technische Daten (EN 410)	4 mm einfach	4/12/4 mm doppelt
Sichtbares Licht		
Transmission (VLT) %	88	80
Reflexion außen / innen %	10/10	16/16
Blendschutz %	3	3
Solarenergie		
Transmission %	78	67
Absorption %	13	19
Reflexion %	9	14
IR Reduktion [SIRR bei 780 - 2500 nm] %	23	38
UV-Schutz [300 - 380 nm] %	>99	>99
Gesamtenergiedurchlassgrad (g-Wert)	0,81	0,75
Solar-Selektivitätsindex (VLT/g-Wert)	1,08	1,06
Gesamte reduzierte Strahlung [90°] %	19	28
Gesamte reduzierte Strahlung [60°] %	27	37
UV Tdw-ISO [300 - 700 nm] %	63	57
Ausbleichschutz %	26	23
Materialstärke	50 µm	

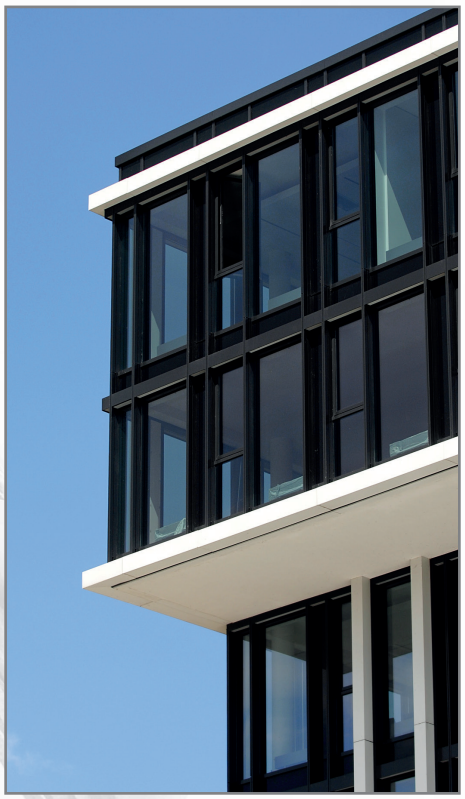

SONNENSCHUTZFOLIE

Wirkung der Folie (auf 4 mm Klarglas)

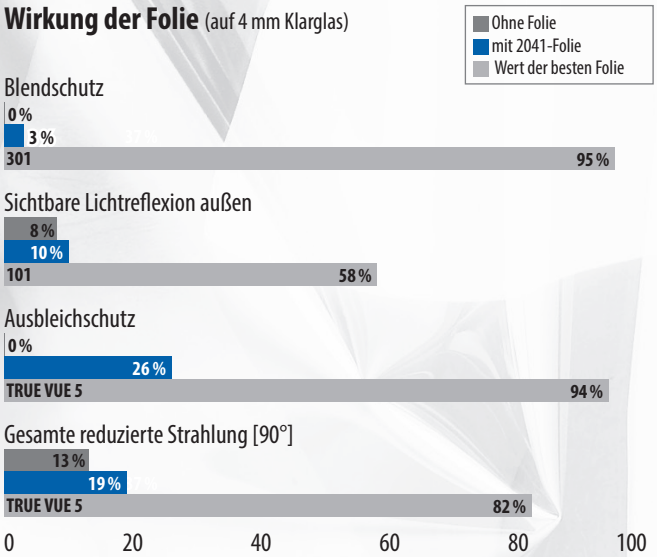

Materialaufbau Selbstklebefolie

- Hochtransparente Polyesterfolie.
- Kratzbeständige HardCoat-Oberfläche.
- Silikonisierte Deckfolie auf der Rückseite.
- Hochwertiges PressureSensitive-Klebesystem mit integriertem UV-Absorber für beste Langzeitstabilität.

Brennverhalten	nach EN 13501-1: B/s1/d0
BRUXSAFOL Garantie	10 Jahre
Lagerung	empfohlen bei +15° C bis +25° C und rel. Luftfeuchtigkeit 50%: ca. 3 Jahre
Mögliche Breiten	☑ 183 cm ☑ 152 cm ☑ 122 cm ☐ 91 cm

Empfehlungen zur Glas-Folie-Kombination

Einfachverglasung klar oder getönt	●
Doppelverglasung klar oder getönt	●
Doppelverglasung Low-E-Beschichtung auf Ebene 2	●
Doppelverglasung Low-E-Beschichtung auf Ebene 3	●
Dreifachverglasung Low-E	●

● geringes Risiko
▲ Vorsicht! Checkliste Verglasung ausfüllen
■ nur gehärtetes Glas

Bitte beachten Sie die ausführlichen Hinweise zu unserer Empfehlung:
www.bruxsafol.de/download/leitfaden-FGF.pdf

Alle Rechte und Irrtümer vorbehalten.
Technische Daten kalkuliert mit Software „Window 7.2." nach EN 410 und EN 673.

02/2023

BRUXSAFOL Folien GmbH • Gewerbepark Saaletal • Thüringenstraße 2 • 97762 Hammelburg
Tel. 0 97 32 / 78 73 - 0 · Fax 0 97 32 / 78 73 - 78 • Internet: www.bruxsafol.de • E-Mail: info@bruxsafol.de